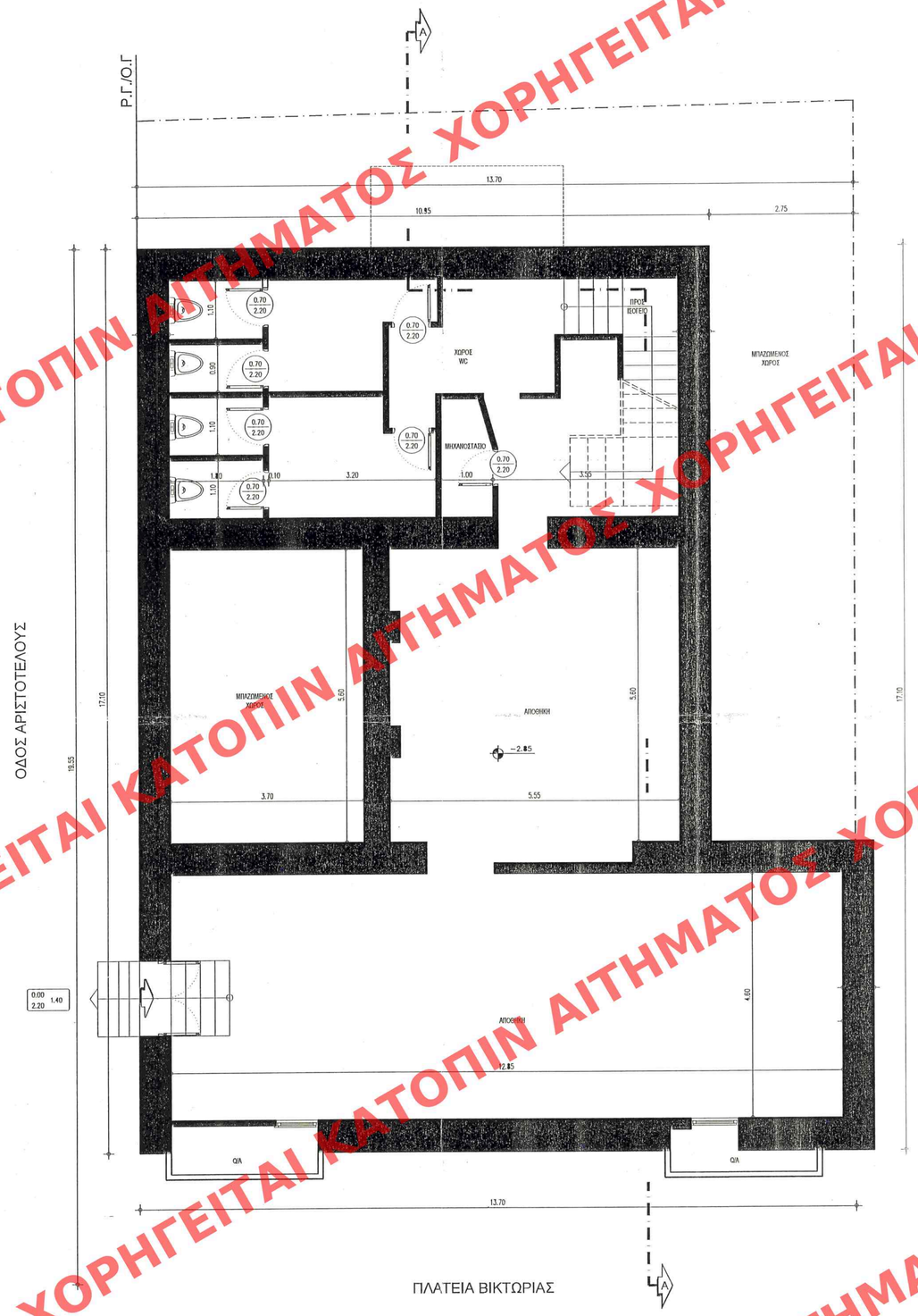


## ΥΠΟΜΝΗΜΑ ΣΧΕΔΙΟΥ

ΧΑΡΑΚΤΗΡΙΣΜΟΣ ΕΣ. ΚΟΥΦΩΜΑΤΟΣ
Πο : ΥΨΟΣ ΠΡΕΧΙ ΚΟΥΦΩΜΑΤΟΣ
Πο : ΥΨΟΣ ΠΟΔΙΑΣ ΚΟΥΦΩΜΑΤΟΣ
ΠΛ : ΠΛΑΤΟΣ ΚΟΥΦΩΜΑΤΟΣ

ΧΑΡΑΚΤΗΡΙΣΜΟΣ ΕΞΩΤΕΡΙΚΟΥ ΚΟΥΦΩΜΑΤΟΣ
Υ : ΥΨΟΣ ΚΟΥΦΩΜΑΤΟΣ
ΠΛ : ΠΛΑΤΟΣ ΚΟΥΦΩΜΑΤΟΣ

ΟΠΤΟΠΛΙΝΘΟΔΟΜΗ

-1.40 ΤΕΛΙΚΗ ΣΤΑΘΜΗ ΔΑΠ
-1.20 ΣΤΑΘΜΗ ΜΠΕΤΟΝ

ΕΙΣΟΔΟΣ

## Επιφάνειες

**ΥΠΟΓΕΙΟ**

- Υπάρχον επιφάνεια : 203.20Μ²

| | |
|---|---|
| ΚΩΔ. ΕΡΓΟΥ: | ΔΙΑΤ.04 |
| ΧΡΟΝΟΣ ΜΕΛΕΤΗΣ: | ΝΟΕΜΒΡΙΟΣ 2016 |
| ΙΔΙΟΚΤΗΤΗΣ: | ΠΟΛΥΞΕΝΗ ΠΟΛΙΤΟΥ ΚΩΝΣΤΑΝΤΙΝΟΣ ΚΟΛΛΙΑΣ |
| ΕΡΓΟΔΟΤΗΣ: | MOAHMED BACHAR |
| ΕΡΓΟ: | Αλλαγή χρήσης Α',Β' ορόφων και δώματος από κατοικία σε τουριστικό κατάλυμα, προσθήκη εξωτερικών ανελκυστήρων και επέκταση δώματος αυθαίρετο κτίριο κατοικιών και ισογείων καταστημάτων με υπόγειο |
| ΘΕΣΗ: | ΠΛΑΤΕΙΑ ΒΙΚΤΩΡΙΑΣ & ΑΡΙΣΤΟΤΕΛΟΥΣ 90, ΑΘΗΝΑ |
| ΕΙΔΟΣ ΜΕΛΕΤΗΣ | ΑΡΧΙΤΕΚΤΟΝΙΚΗ |
| ΣΤΑΔΙΟ ΜΕΛΕΤΗΣ | **ΟΡΙΣΤΙΚΗ** |
| ΑΡ.ΣΧΕΔΙΟΥ: | **Α 01** |
| ΘΕΜΑ ΣΧΕΔΙΟΥ: | **ΚΑΤΟΨΗ ΥΠΟΓΕΙΟΥ** |
| ΚΛΙΜΑΚΑ: 1/50 | ΟΝΟΜΑ ΑΡΧΕΙΟΥ NikVictoria-Σχεδιο_pro4-2017-02-10 |


ΜΕΛΕΤΗΤΕΣ:

ΜΑΔΕΜΟΧΩΡΙΤΗΣ ΓΩΡΓΟΣ
Αρχιτέκτων μηχανικός
τηλ:210 3640279, email:gmade@teemail.gr

ΧΡΗΣΤΟΣ ΝΑΚΟΣ
Πολιτικός μηχανικός
τηλ:210 2234748 email:nakos@teemail.gr

ΝΙΚΟΛΑΟΣ ΝΑΚΟΣ & ΣΥΝΕΡΓΑΤΕΣ
Μηχανολόγος μηχανικός
τηλ:210 6469818


ΣΦΡΑΓΙΔΑ - ΥΠΟΓΡΑΦΗ

ΓΕΩΡΓΙΟΣ Δ. ΜΑΔΕΜΟΧΩΡΙΤΗΣ
ΔΙΠΛΩΜ. ΑΡΧΙΤΕΚΤΩΝ ΜΗΧΑΝΙΚΟΣ
ΠΑΝΕΠΙΣΤΗΜΙΟΥ ΠΑΡΙΣΙΩΝ
Α.Μ. Τ.Ε.Ε. 34945 - ΑΦΜ: 012327[illegible] Δ.Ο.Υ. Ι ΑΘΗΝΩΝ
ΤΡΑΠΕΖΟΥΝΤΙΟΥ 3-5 - ΑΘΗΝΑ 114 72 - ΤΗΛ. 210 3640279

| | |
|---|---|
| ΗΜΕΡΟΜΗΝΙΑ: | Δεκέμβριος 2016 |

ΚΕΝΤΡΙΚΟ ΣΥΜΒΟΥΛΙΟ ΑΡΧΙΤΕΚΤΟΝΙΚΗΣ
Το παρόν σχεδιάγραμμα [illegible] από το ΚΕ.Σ.Α. την 20-4-2018 και εγκρίθηκε σύμφωνα με την υπ' αριθμ. 119 [illegible]
ΠΡΟΕΔΡΟΣ
ΕΚ ΠΑΡΑΚΑΤΑΘΗΚΗΣ
ΓΙΑΝΝΑΚΟΠΟΥΛΟΣ ΑΝ. ΠΗΝΕΣΣΑ

Το παρόν διάγραμμα συνοδεύει την από 23/2/2018 αιτιολογική έκθεση της Δ/νσης Α.Ο.Κ.Α. Τμήματος Δ.Κ.
Η Τμηματάρχης
ΕΙΡΗΝΗ ΡΙΓΓΑ

ΥΠΕΝ ΕΘΕΩΡΗΘΗ
ΑΡ.ΠΡ. 86961/2018
Ο ΠΡΟΪΣΤΑΜΕΝΟΣ Δ/ΝΣΗΣ
ΤΟΠΟΓΡΑΦΙΚΩΝ ΕΦΑΡΜΟΓΩΝ
ΣΤ. ΠΑΥΛΟΠΟΥΛΟΣ

ΧΟΡΗΓΕΙΤΑΙ ΚΑΤΟΠΙΝ ΑΙΤΗΜΑΤΟΣ ΧΟΡΗΓΕΙΤΑΙ ΚΑΤΟΠΙΝ ΑΙΤΗΜΑΤΟΣ ΧΟΡΗΓΕΙΤΑΙ ΚΑ